

AL7 SALA DE REUNIONES-OFICINAS

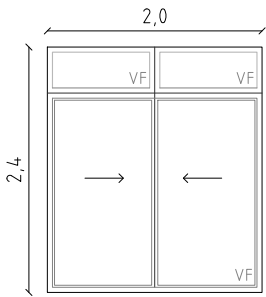

TIPO	Abertura corrediza de aluminio anodizado natural, sistema gala
VIDRIO	DVH 6+9+5
UBICACIÓN	Sala de reuniones / Oficinas
CANTIDAD	1
CIERRE	A inyección
OBSERVACIONES	Rectificar medidas en obra

AL8 VESTUARIOS

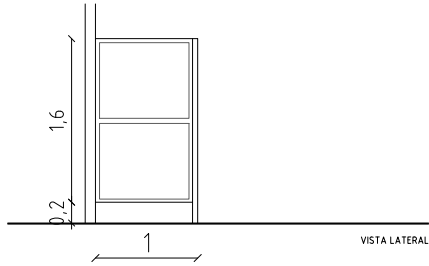

TIPO	Mampara de aluminio y alucobond e=5mm color blanco
MARCO	Marco tubular 2x2"
UBICACIÓN	Vestuarios
CANTIDAD	6
CIERRE	NC
OBSERVACIONES	Rectificar medidas en obra

AL9 VESTUARIOS

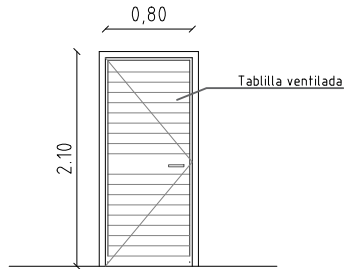

TIPO	Puerta batiente de aluminio anodizado natural c/tablilla ventilada
MARCO	Línea Gala
UBICACIÓN	Vestuarios
CANTIDAD	4 - 2 derechas y 2 izquierdas
CIERRE	Pestillo redondo, pasador interior y cerradura de seguridad
OBSERVACIONES	Rectificar medidas en obra

AL10 GIMNASIO

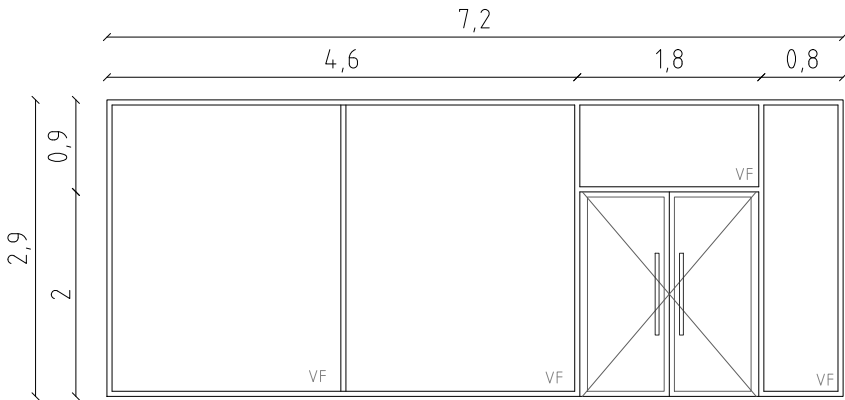

TIPO	Mampara de vidrio templado transparente e= 10mm
MARCO	Marco tubular de aluminio anodizado natural 50x150 y 50x100 mm
UBICACIÓN	Hall / Acceso a gimnasio
CANTIDAD	1
CIERRE	Manotones de caño de acero inoxidable - h=80cm y diámetro 38mm - Cajas Dorma
OBSERVACIONES	Rectificar medidas en obra



JORGE PEREZ HUELMO  
arquitecto

OBRA:	CENTRO DEL DEPORTE DE RIVERA
UBICACIÓN:	LAVALLEJA Y TRANQUERAS
PROPIETARIO:	ARLEQUINES RUGBY CLUB
TÉCNICO:	ARQ. JORGE PEREZ HUELMO
LÁMINA:	PLANILLA DE ABERTURAS
FECHA:	AGOSTO 2020
PADRON:	9087
ESCALA:	SE
LÁMINA:	02